

Oggetto: XXI Seminario Nazionale Grimed - Siena 9-11 marzo 2018

Mittente: Direzione Regionale Toscana <direzione-toscana@istruzione.it>

Data: 09/01/2018 15:15

A: Elenco scuole della Toscana <scuole-toscana@istruzione.it>

744666



Ministero dell'Istruzione, dell'Università e della Ricerca

Ufficio scolastico regionale per la Toscana - Direzione generale

Via Mannelli 113 - 50132 FIRENZE

tel 05527251

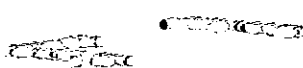

Ai Dirigenti Scolastici delle Scuole della Toscana

XXI Seminario Nazionale GRIMeD "Fare matematica in relazione", che si terrà a **Siena** dal 9 all'11 marzo 2018.

Alleghiamo la locandina, il programma e la domanda di iscrizione al Grimed.



Mail priva di virus. www.avg.com

Allegati:

Grimed Siena 2018.pdf	3,0 MB
ATT00001.htm	216 bytes
Domanda iscrizione Grimed 2018.pdf	150 kB
ATT00002.htm	216 bytes
Programma Siena 2018.pdf	225 kB
ATT00003.htm	216 bytes
Modulo prenotazione GRIMeD 2018 con CARTA.pdf	793 kB
ATT00004.htm	216 bytes
Modulo prenotazione GRIMeD 2018 con Iban.pdf	802 kB
ATT00005.htm	168 bytes

Stampa

10/01/2018 08:39

In collaborazione con:

**DI I
SM**

DIPARTIMENTO DI INGEGNERIA DELL'INFORMAZIONE
E SCIENZE MATEMATICHE
UNIVERSITA' DEGLI STUDI DI SIENA



IL GRIMed

e con l'amichevole
partecipazione di:



ORGANIZZA:

Il XXI Seminario Nazionale

FARE MATEMATICA IN RELAZIONE

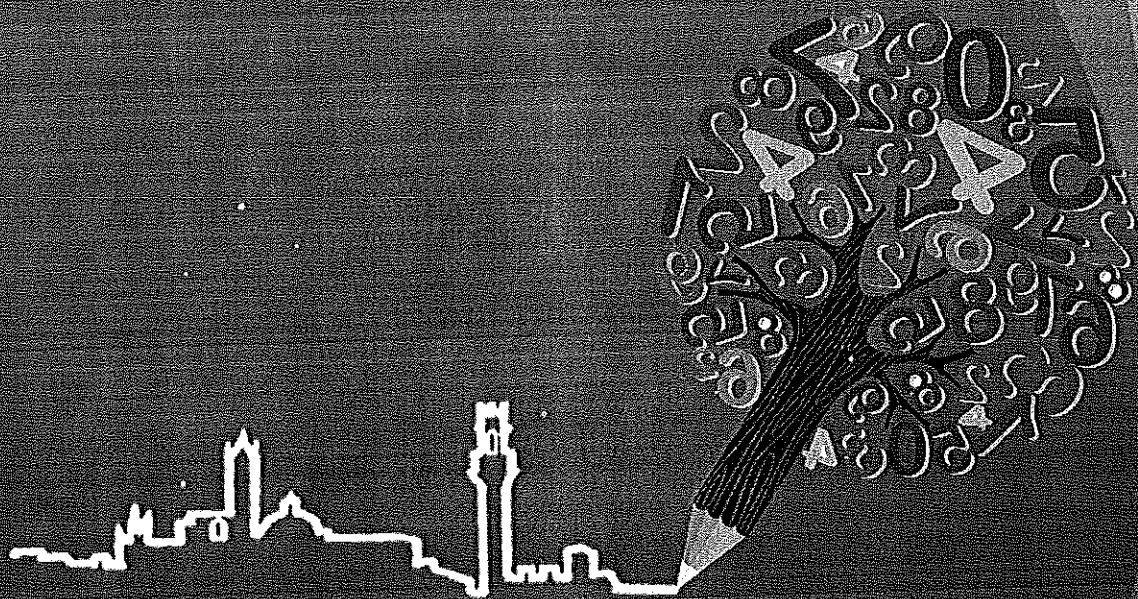

Siena 9, 10, 11 marzo 2018
Hotel Garden

Comitato scientifico
C. Cateni, M.C. Fattori, R. Imperiale, B. Piochi, F. Ricci, A. Veste

Per il programma, l'iscrizione e altre informazioni visitare il sito del GRIMed
all'indirizzo www.grimed.net



XXI SEMINARIO NAZIONALE GRIMED
FARE MATEMATICA IN RELAZIONE
SIENA 9-11 MARZO 2018 - HOTEL GARDEN

Venerdì 9 marzo

- 15.00-16.00 **Iscrizioni e saluti**
- 16.00-17.00 **R.Imperiale** (Presidente Nazionale Grimed) - *Punto. E accapo.*
- 17.00-17.30 **Pausa**
- 17.30-18.30 **G.Bagni** (Presidente Nazionale CIDI) - *L'apprendimento, un successo personale in un'impresa collettiva.*
- 18.30-19.30 **F.Brunelli** (Socio Grimed), **F.Ferri** (Scuola primaria) - *Giochiamo con i puzzle. Figure simili ed equiscomposizione di figure piane.*
M.Marcarini (Università di Bergamo) - *"Fare scuola" in relazione attraverso la progettazione e la realizzazione di nuovi spazi di apprendimento. Un'alternativa all'aula scolastica per proporre nuove metodologie didattiche.*

Sabato 10 marzo

- 08.45-09.45 **B.Piochi** (Past President Grimed) - *Il contributo culturale della matematica per un'educazione trasversale.*
- 09.45-10.45 **D.Chiesa** (Past President CIDI) - *Cosa c'entra la matematica con la relazione?*
- 10.45-11.00 **Pausa**
- 11.00-12.00 **M.A.Mariotti** (Università di Siena, Presidente AIRDM) - *Artefatti e segni nella costruzione sociale del sapere.*
- 12.00-12.30 **A.M.Veste** (Direttivo Grimed) - *Matematica inclusiva.*
- 12.30-13.30 **A.Monaco** (Università Roma La Sapienza) - *I problemi matematici, da croce a delizia: alla ricerca di un ambiente d'apprendimento.*
C.Martinengo, F.Curatelli (Università di Genova) - *Esperienze di comunità di apprendimento virtuali.*
- 13.30-14.30 **Pausa**

14.30-17.00 **Sessione Poster:** M.Benedetti, A.Casarini e M.Faroni, F.Ferri, E.Lazzari, MCE (Movimento di Cooperazione Educativa), Cooperativa Anastasis

15.30-17.00 **Laboratori:**

S.Avandero, I.Boasso, A.Cusi, S.Gallipoli, M.Mattei, O.Robutti, G.Trincherò (Università di Torino): Matematica inclusiva in classe: il ruolo chiave dei processi di interazione.

A.Castellini, L.Fazzino, R.Santori (Scuola sec. I gr.): Geometria in movimento.

F.Leonetti (Università de L'Aquila): Pitagora.

S.Nucciotti (Scuola primaria): I comportamenti problema.

E.Ossanna, G.Bissoli (Università di Trento): Vivere una funzione.

M.Piccione (Università di Siena): La costruzione del senso dei segni: una riflessione.

17.00-17.30 **Pausa**

17.30-19.00 **FOCUS GROUP** - gruppi di discussione a tema sulla relazione con:

- gli studenti
- le famiglie
- il collegio docenti
- il consiglio di classe

19.00-19.30 **Assemblea Generale**

20.30 **CENA SOCIALE** (da prenotare compilando il modulo dell'Hotel Garden)

Domenica 11 marzo

09.00-10.00 **B.D'Amore** (NRD Università di Bologna) - *Analisi di alcune cause all'origine delle difficoltà dell'apprendimento della matematica.*

10.00-10.30 **C.Catani** (Vicepresidente Nazionale Grimed), **F.Ricci** (Università di Siena) - *Educazione non violenta per la formazione e l'autonomia di allievi e insegnanti.*

10.30-11.00 **Pausa**

11.00-11.30 **P.Ricci** (Psicomotricista Funzionale) - *Un aiuto concreto all'apprendimento della matematica: strategie educative attraverso il corpo e il movimento.*

11.30-13.00 **Laboratori**

13.00 **Chiusura Seminario**



FARE MATEMATICA IN RELAZIONE
Siena 9-11 marzo 2018

Al Presidente Nazionale GRIMeD
Roberto Imperiale

Il/la sottoscritt _____ Nome _____ Cognome _____

Indirizzo: Via _____

Città _____ CAP _____ Provincia _____

Telefono _____ e-mail _____

docente studente dottorando (altro, specificare) _____

Ente/Istituzione _____

chiede di essere iscritt _____ come soci _____ ordinari _____ di codesta Associazione GRIMeD per l'anno 2018-2019

Si autorizza l'utilizzo dei dati contenuti nel presente documento ai sensi del D.lgs. 196/2003 per i soli fini istituzionali.

Data _____ Firma _____

Si prega di compilare il presente modulo e inviarlo mezzo mail al seguente indirizzo: grimed2@gmail.com con oggetto **MODULO DI PARTECIPAZIONE**, entro il **16 febbraio 2018**.

Questo stesso modulo dovrà essere stampato e consegnato alla Segreteria Organizzativa del Seminario al momento di inizio dello stesso.

Per motivi di spazio saranno accettate le prime **160 iscrizioni**.

AVVISO

La partecipazione al Seminario è subordinata ALL'ACCETTAZIONE DELLA DOMANDA DI ISCRIZIONE E AL PAGAMENTO DELLA QUOTA ASSOCIATIVA ANNUALE DI € 60,00 (SESSANTA/00).

La domanda si intenderà accettata in caso di silenzio/assenso.

Gli studenti universitari, gli specializzandi, i dottorandi, i frequentanti master e chiunque possa esibire un libretto universitario in corso di validità, corrisponderanno la quota ridotta di iscrizione di € 50,00 (Cinquanta/00). Le scuole che vorranno iscrivere collettivamente alcuni loro insegnanti, assumeranno la qualifica di socio ordinario (collettivo) GRIMeD versando la quota ridotta di € 50,00 (Cinquanta/00) per insegnante iscritto.

Ci si può iscrivere versando l'intera quota mediante bonifico sul C/C bancario intestato al GRIMeD - IBAN: IT89M0100521502000000001414 - Hello Bank o mediante versamento obbligatorio di una caparra di € 20,00 (Venti/00) con perfezionamento dell'iscrizione all'inizio del Seminario, presso la Segreteria organizzativa dello stesso.

La ricevuta del bonifico deve essere allegata alla richiesta di iscrizione.

In caso di mancata partecipazione ai lavori del Seminario, la quota/caparra (€ 20,00) non sarà rimborsata.

Il GRIMeD non è ancora Ente autorizzato a rilasciare ricevute valide fiscalmente alla certificazione dell'impiego del bonus previsto dalla legge 107/2015; per questo, oltre all'Attestato di frequenza, sarà rilasciata una ricevuta semplice attestante unicamente il versamento della quota d'iscrizione all'Associazione GRIMeD. Ad ogni Convegnista verrà rilasciato un attestato di partecipazione per attività di formazione.

I partecipanti dovranno provvedere personalmente alla loro sistemazione. Chi volesse, può usufruire della convenzione stipulata con l'hotel Garden, sede del Seminario, compilando e spedendo il modulo allegato, entro il 16 marzo 2018.



GRIMeD
GRUPPO RICERCA
MATEMATICA E DIFFICOLTÀ

Convegno Nazionale GRIMeD – 09/11 Marzo 2018

Modulo Prenotazione:

Si prega di compilare il Modulo interamente ed inviarlo a: booking@gardenhotel.it per effettuare la prenotazione alberghiera.

Cognome prenotante:

Cognome e Nome 2° Persona

Nome prenotante

Email:

N° Tel. / Cell.:

PACCHETTO A

-1° Notte / Venerdì 09 Marzo 2018 -> Pensione Completa* (Cena del Venerdì e Pranzo del Sabato)

-2° Notte / Sabato 10 Marzo 2018 -> Mezza Pensione* (Pranzo della Domenica)

-Salette meeting

€ 118,00 **Per Persona**: Totale del Pacchetto indicato – in camera Doppia di Categoria Standard >>>> (segnare la scelta)

€ 158,00: Totale del Pacchetto indicato – in camera Singola di Categoria Standard >>>> (segnare la scelta)

*½ l. acqua + ¼ l. vino inclusi

PACCHETTO B

-1° Notte / Venerdì 09 Marzo 2018 -> Pensione Completa* (Cena del Venerdì e Pranzo del Sabato)

-2° Notte / Sabato 10 Marzo 2018 -> Camera e Prima Colazione

-Utilizzo Sale meeting

€ 98,00 **Per Persona**: Totale del Pacchetto indicato – in camera Doppia di Categoria Standard >>>> (segnare la scelta)

€ 138,00: Totale del Pacchetto indicato – in camera Singola di Categoria Standard >>>> (segnare la scelta)

*½ l. acqua + ¼ l. vino inclusi

Supplemento 3° persona (da 0 fino a 3 anni) gratuito se dorme nel letto con i genitori/ pasti calcolati al consumo

Supplemento 3° persona (oltre 3 anni) € 20,00 al giorno + Suppl. Pasto € 22,00 per ogni pasto

Supplemento 4° persona (da 0 fino a 3 anni) gratuito se dorme nel letto con i genitori/ pasti calcolati al consumo

Supplemento 4° persona (oltre 3 anni) € 15,00 al giorno + Suppl. Pasto € 22,00 per ogni pasto

-Eventuali pasti extra Pacchetto € 22,00 PP*. *½ l. acqua + ¼ l. vino inclusi

CENA SOCIALE DI SABATO 10 MARZO 2018 (€ 35,00 PP) N° Pax >>>> (segnare la scelta)

Dettagli Carta di Credito a garanzia:

Tipo Carta:

N° Carta:

Scad.:

Termine ultimo per effettuare le prenotazioni (16.02.18) – Pagamento da effettuare in hotel alla partenza.
Saranno accettate cancellazioni senza penali fino a 10 giorni prima dell'arrivo. Per cancellazioni dopo tale termine o per mancato arrivo, provvederemo ad addebitare una penale pari all'importo di 1 notte

*La tassa di soggiorno comunale non è inclusa nella tariffa della camera

Firma per accettazione



GRIMeD
GRUPPO RICERCA
MATEMATICA E DIFFICOLTÀ

Convegno Nazionale GRIMeD – 09/11 Marzo 2018

Modulo Prenotazione:

Si prega di compilare il Modulo interamente ed inviarlo a: booking@gardenhotel.it per effettuare la prenotazione alberghiera.

Cognome prenotante:

Cognome e Nome 2° Persona

Nome prenotante

Email:

N° Tel. / Cell.:

PACCHETTO A

-1° Notte / Venerdì 09 Marzo 2018 -> Pensione Completa* (Cena del Venerdì e Pranzo del Sabato)

-2° Notte / Sabato 10 Marzo 2018 -> Mezza Pensione* (Pranzo della Domenica)

-Salette meeting

€ 118,00 **Per Persona:** Totale del Pacchetto indicato – in camera Doppia di Categoria Standard >>>> (segnare la scelta)

€ 158,00: Totale del Pacchetto indicato – in camera Singola di Categoria Standard >>>> (segnare la scelta)
*½ l. acqua + ¼ l. vino inclusi

PACCHETTO B

-1° Notte / Venerdì 09 Marzo 2018 -> Pensione Completa* (Cena del Venerdì e Pranzo del Sabato)

-2° Notte / Sabato 10 Marzo 2018 -> Camera e Prima Colazione

-Utilizzo Sale meeting

€ 98,00 **Per Persona:** Totale del Pacchetto indicato – in camera Doppia di Categoria Standard >>>> (segnare la scelta)

€ 138,00: Totale del Pacchetto indicato – in camera Singola di Categoria Standard >>>> (segnare la scelta)
*½ l. acqua + ¼ l. vino inclusi

Supplemento 3° persona (da 0 fino a 3 anni) gratuito se dorme nel letto con i genitori/ pasti calcolati al consumo

Supplemento 3° persona (oltre 3 anni) € 20,00 al giorno + Suppl. Pasto € 22,00 per ogni pasto

Supplemento 4° persona (da 0 fino a 3 anni) gratuito se dorme nel letto con i genitori/ pasti calcolati al consumo

Supplemento 4° persona (oltre 3 anni) € 15,00 al giorno + Suppl. Pasto € 22,00 per ogni pasto

-Eventuali pasti extra Pacchetto € 22,00 PP*- *½ l. acqua + ¼ l. vino inclusi

CENA SOCIALE DI SABATO 10 MARZO 2018 (€ 35,00 PP) N° Pax >>>> (segnare la scelta)

Coordinate bancarie: Hotel Garden spa / MONTE DEI PASCHI DI SIENA (agenzia 2)

IBAN: IT 49 U 01030 14202 000000477243

Per conferma definitiva chiediamo acconto del 30% sul totale. Specificare nella causale: congresso GRIMED e nome ospite

Termine ultimo per effettuare le prenotazioni (16.02.18) – Pagamento da effettuare in hotel alla partenza.

Saranno accettate cancellazioni senza penali fino a 10 giorni prima dell'arrivo. Per cancellazioni dopo tale termine o per mancato arrivo, provvederemo ad addebitare una penale pari all'importo di 1 notte

*La tassa di soggiorno comunale non è inclusa nella tariffa della camera

Firma per accettazione
